

BULLETIN D'INSCRIPTION

"Lycéens et apprentis au cinéma" en Champagne-Ardenne 2010-2011

A retourner avant

le **24 septembre 2010**

à la **Coordination**

ORCCA - Sophie Bousseau

chargée de mission cinéma

33 avenue de Champagne 51200 Epernay

tél : 03 26 55 78 17 - fax : 03 26 55 92 16

sophie.bousseau@orcca.fr



*Avec le concours du Rectorat de l'Académie de Reims et
des salles de cinéma participant à l'opération*

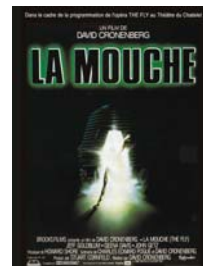

1) Engagements de l'établissement

Dans le cadre de l'inscription au dispositif "**Lycéens et apprentis au cinéma**" en Champagne-Ardenne pour l'année scolaire 2010-2011, l'établissement s'engage à respecter un certain nombre de règles nécessaires au bon déroulement de l'opération :

1- Une **personne relais** (professeur ou documentaliste) est choisie par les enseignants au sein de chaque établissement comme **coordinateur du dispositif**. Elle assure le lien entre les enseignants, les salles de cinéma et l'Orcca. Elle **informe** (par téléphone, fax ou par mail) **l'Orcca des dates et heures de projection** pour chacun des films inscrits au dispositif. En cas d'impossibilité majeure pour une classe d'assister à la projection d'une séance de cinéma, la personne relais est tenue d'avertir dans les meilleurs délais l'exploitant de la salle de cinéma ainsi que l'Orcca.

2- **Toute classe inscrite** au dispositif doit nécessairement assister à la projection des **trois films sélectionnés** (un film par trimestre).

3- Afin de donner tout son sens à cette **opération d'éducation à l'image**, la projection de chaque film doit être **précédée et suivie** d'une exploitation pédagogique en classe par l'enseignant. En effet, il est primordial qu'un travail de sensibilisation soit réalisé auprès des élèves **avant** qu'ils ne découvrent le film.

2) Inscription de l'établissement

Date de l'inscription :
Nom de l'établissement :
Enseignement général <input type="checkbox"/> technologique <input type="checkbox"/> professionnel <input type="checkbox"/> agricole <input type="checkbox"/> CFA <input type="checkbox"/>
Etablissement privé <input type="checkbox"/> public <input type="checkbox"/>
Chef d'établissement : Mme / M.
Adresse complète :
Ville : CP :
Téléphone : Fax :
e-mail :
Site Internet :

Date et signature
du **Chef d'établissement**

Date et signature
du **Professeur/documentaliste relais**

3) Inscription des élèves et des enseignants :

Nom / Prénom de la personne relais du dispositif :

.....

Fonction :

Téléphone.....

e-mail:

Nom de la salle de cinéma partenaire :

Le déplacement des élèves: à pied transport urbain car de l'établissement société de transport

Souhaitez-vous bénéficier d'une intervention de deux heures, en temps scolaire, prise en charge par la coordination et réalisée par un professionnel de l'image : Télé Centre Bernon (pour la Marne et les Ardennes), 10200 Z'images (pour l'Aube), Autour de la Terre (pour la Haute-Marne) ?

Oui Non

Classe concernée (niveau + série)	Effectif	Nom et prénom de l'enseignant en <u>CAPITALES</u> <u>D'IMPRIMERIE</u>	Coordonnées téléphonique + mail	Discipline	Choix du film au 3e trimestre (*)
TOTAL	TOTAL	TOTAL			

(*) 3^e trimestre : « Blow up » ou « La Mouche »

Classe concernée (niveau + série)	Effectif	Nom et prénom de l'enseignant en <u>CAPITALES</u> <u>D'IMPRIMERIE</u>	Coordonnées téléphonique + mail	Discipline	Choix du film au 3e trimestre (*)
TOTAL	TOTAL	TOTAL			

(*) 3^e trimestre : « Blow up » ou « La Mouche »